

Facade mod syd 1 : 100

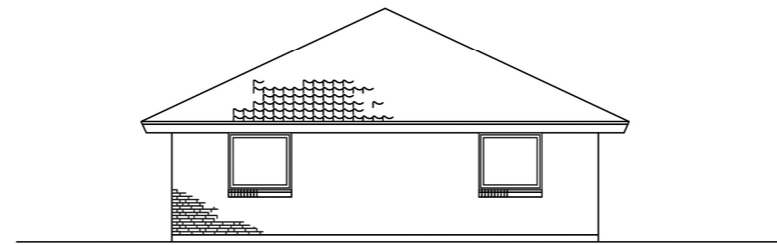

Gavl mod øst 1 : 100



Gavl mod vest 1 : 100



Facade mod nord 1 : 100

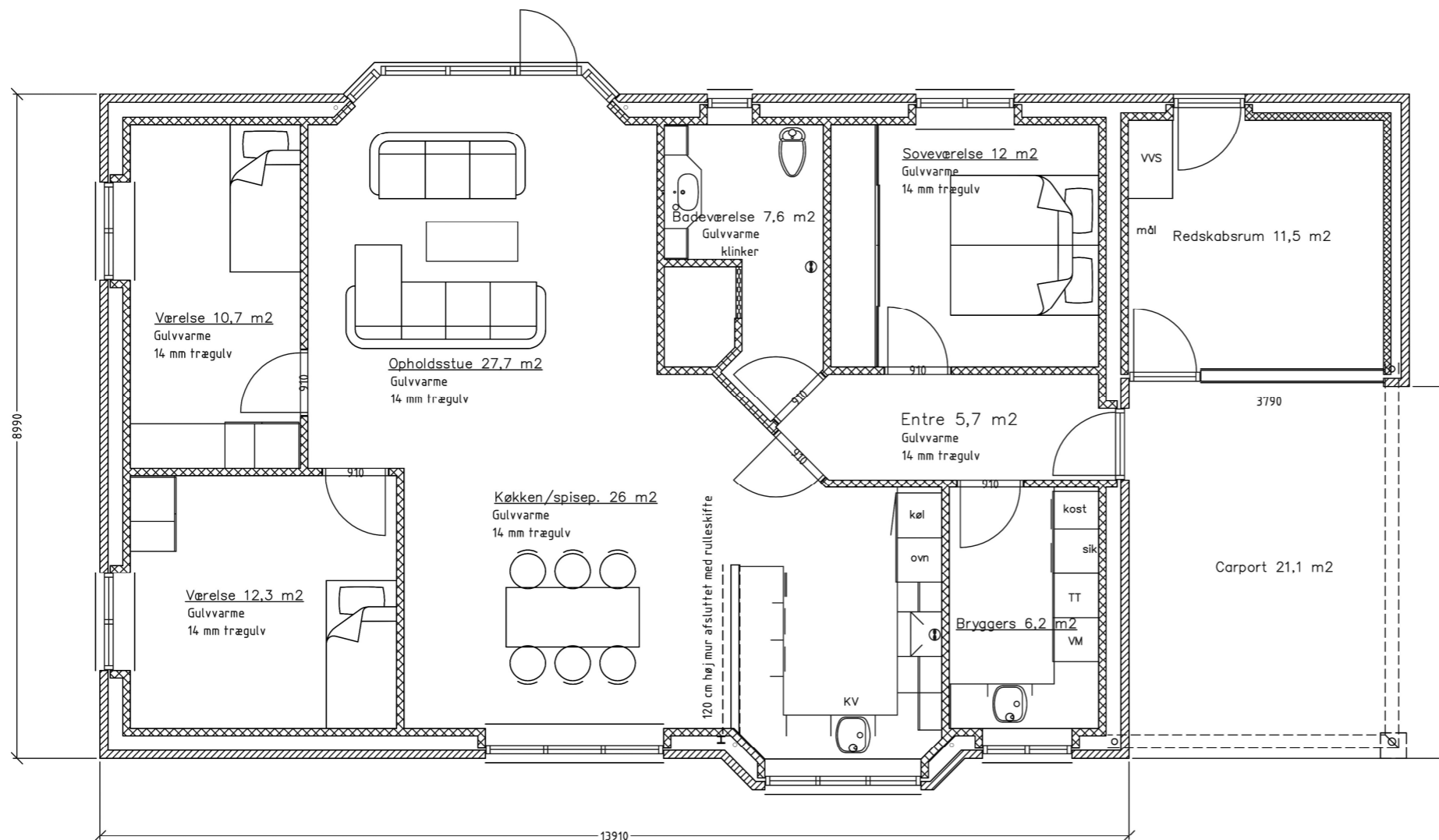

Skitseforslag p lan 1 : 50

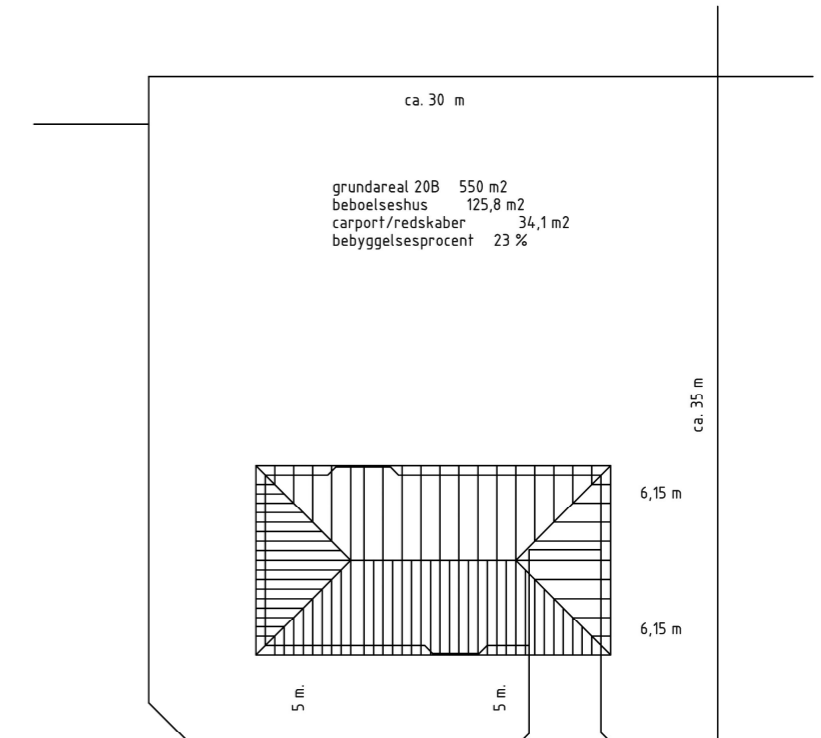

Beliggenhedsplan 1 : 250

Forslag til varmeteknik:

Der kan anvendes Termix ????? til varme og varmt brugsvand el. tilsvarende Karup model
Der udføres ikke cirkulation på varmt brugsvand.

Forslag til ventilation:

Der kan anvendes ????, anlægget placeres på isoleret loft rum
Alle ventilationsrør føres på den varme side af husets varmeisolerings.
Sker der ændringer af teknikken i forhold til varmetabsberegningen, skal bygherren og arkitekt underrettes
Klimaskærmens utætheder skal være < 1,0 l/sek ved trykprøvning på 50 Pa. Klimaskærm / Opv.etaageareal < 3

BYGHERRE:	Telf:
EMNE: Jasminvænget	Mobil:
Jasminvænget 6, 7470 Karup	Sag:
Tegning:	Tegn. nr:
	Dato:
	REV:
	Sig: fmc
Karup Murerforretning	
v/ Tage Raaby Olesen	
Bregnevej 25, 7470 Karup tlf. 97 10 11 83 mobil 40 28 11 83 karupmurerforretning@hotmail.com	
arkitekt29.dk	