

Jasminvænget 7, Karup
Grundstørrelse 1033 m²
Bolig 113,8 m²
Carport/udhus 32,2 m²

Bebyggelsesprocent:
 $113,8 + (32,2-50) / 1033 = 11,02 \%$

Afløbskoefficient / befæstelsesgrad:
Bygning inkl. udhæng 176 m²
Fliser 47 m² * 0,8 => 37,6
 $37,6+176 / 1033 = 21\%$

Jasminvænget 7
Matr. 6hd

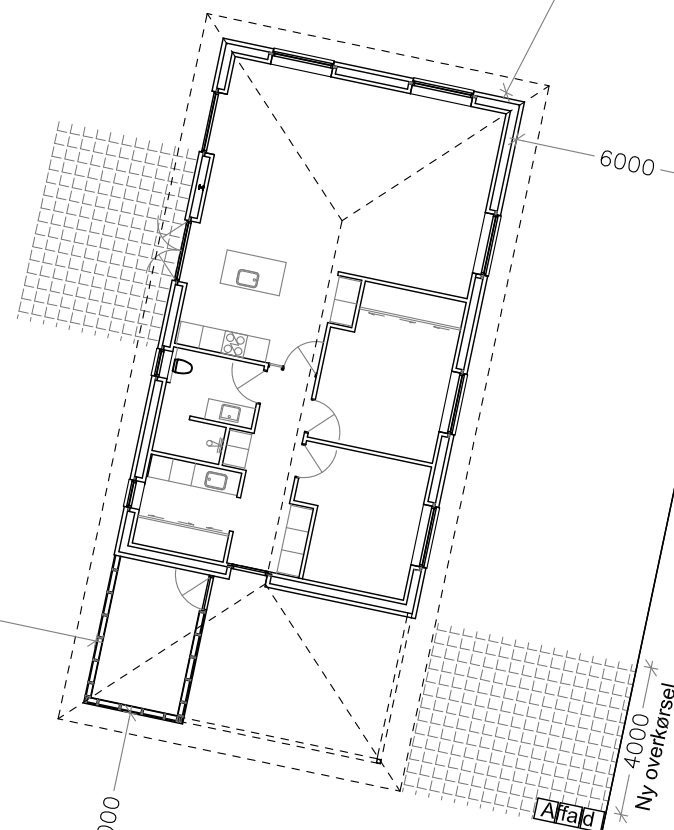

Jasminvænget

Rev.	Udgave/dato	Udarbejdet	Godkendt	Emne
------	-------------	------------	----------	------

Sag: **Enfamiliehus**
Jasminvænget 7, Karup

Bygherre: _____

Emne: **Situationsplan**

● ENEX.dk, Enemærket 35, 5700 Svendborg
tlf 3048 6986 - info@enex.dk

Tegn. nr. **A000**

Mål: 1:200

Dato: 25.02.2024

Medarb. JM

Filnavn:

Ark. sag nr.

KS Sign.